



Parque·Cancún

Tuyo. Mío. Nuestro.

INFORME **anual** **2025**

Contenido

1. ¿Qué es Parque Cancún?

- a. Misión, visión y personas
- b. Modelo de Intervención
- c. Teoría de Cambio
- d. Contribución a los objetivos de desarrollo sostenible

2. ¿Qué hace Parque Cancún en su día a día?

- a. Atención a visitantes
- b. Chari la Chara: Anfitriona y guía oficial de Parque Cancún
- c. Chari te trae al Parque
- d. Contribución al Área de Protección de Flora y Fauna Manglares de Nichupté
- e. Opera, mantiene y mejora la infraestructura de 18 jardines deportivos y culturales, además de áreas comunes
- f. Fomenta la integración social y la participación ciudadana mediante actividades culturales, deportivas y recreativas
- g. Difunde la oferta recreativa, las normas de armonía y las experiencias de Parque Cancún

3. ¿Cómo lo hace?

4. Alianzas y nuestro Patronato

5. Llamado a la acción

1. ¿Qué es Parque Cancún?

Parque Cancún es un espacio gratuito al aire libre, donde la comunidad puede convivir, practicar deporte, disfrutar de la cultura, la educación ambiental y conectar con la naturaleza.

Se administra y sostiene a través de un patronato y la colaboración entre sectores privado y público, promueve la integración social en un entorno que invita al bienestar y un compromiso activo con la conservación del Área Natural Protegida Manglares de Nichupté.

a. Misión

Fomentar la integración social, el sentido de pertenencia y la conservación de la naturaleza, a través de la recreación y la educación en un espacio gratuito al aire libre.

Visión

Ser el punto de encuentro de la comunidad local, generando un efecto multiplicador que impulse el desarrollo de espacios públicos similares.

Personas

El equipo de Parque Cancún está integrado por dieciséis personas, de las cuales el 75% desempeña funciones operativas fundamentales, tales como jardinería, limpieza, mantenimiento y atención de visitantes.



b. Modelo de Intervención

Inclusión y Cohesión Social

El Parque como derecho

Acción Central

Gratuidad total del acceso y uso de instalaciones de primer nivel.



Programa Insignia

"Chari te trae al Parque"
Reduce la barrera económica y de movilidad para estudiantes de escuelas públicas, ofreciendo transporte y educación ambiental.



Democratiza

el acceso a la cultura, el deporte y el bienestar.



Educación Ambiental y Sensibilización

El Parque como aula viva

Infraestructura Educativa:

Uso de jardines temáticos como herramientas didácticas.



Aprendizaje Vivencial:

Fomento de la curiosidad científica y el respeto ambiental a través del contacto directo con el ecosistema



Conservación y restauración

El Parque como refugio

Manglares Nichupté

Monitoreo y protección de las especies de flora y fauna en 16 hectáreas del área natural protegida



Mantenimiento Sostenible

Operación bajo un esquema de colaboración público-privada (Patronato) que asegura la calidad del espacio sin costo para el usuario.



c. Teoría de Cambio

Lógica causal: cómo nuestras actividades diarias se transforman en cambios a largo plazo en la sociedad de Cancún.

I. Insumos = Lo que tenemos

- Infraestructura: jardines, ciclovías, foros.
- Alianza Público-Privada (Patronato, Empresas, Autoridades, Estado y Escuelas.
- Entorno natural (ANP Manglares de Nichupté).

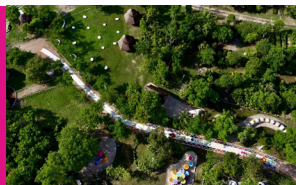

II. Actividades = Lo que hacemos

- Hospitalidad a visitantes garantizando un espacio natural y de excelencia en cada jornada.
- Coordinación de recorridos educativos con transporte gratuito para escuelas públicas hacia nuestros jardines.
- Operación y mantenimiento preventivo de los 18 jardines y áreas recreativas para asegurar su funcionalidad y calidad permanente.
- Salvaguarda y monitoreo biológico de la flora y fauna residente en el Área Natural Protegida Manglares de Nichupté.
- Fortalecimiento del tejido social mediante experiencias vivenciales que transforman la relación de las personas con su comunidad y su entorno natural.



III. Productos = Resultados inmediatos

- Estudiantes beneficiados con transporte y recorridos guiados.
- Visitantes diarios
- Preservación de flora y fauna.



IV. Resultados Intermedios = Cambios en el comportamiento

- Equidad de acceso: Infancias de zonas vulnerables acceden a las mismas oportunidades recreativas que el resto de la población.
- Mejora del Bienestar: incremento en la salud física y mental de habitantes de Cancún.
- Apropiación del Espacio Público: La comunidad desarrolla un sentido de pertenencia y orgullo por el parque.



V. Impacto Final = El sueño a largo plazo

- Ciudadanía cancanense ambientalmente activa, consciente y corresponsable, que protege su patrimonio natural y convive en una cultura de paz.



d. Contribución a los objetivos de desarrollo sostenible

Agenda 2030 (ODS)

17 ALIANZAS PARA
LOGRAR
LOS OBJETIVOS



11 CIUDADES Y
COMUNIDADES
SOSTENIBLES



15 VIDA
DE ECOSISTEMAS
TERRESTRES



3 SALUD
Y BIENESTAR



4 EDUCACIÓN
DE CALIDAD





Parque Cancún

Tuyo. Mío. Nuestro.

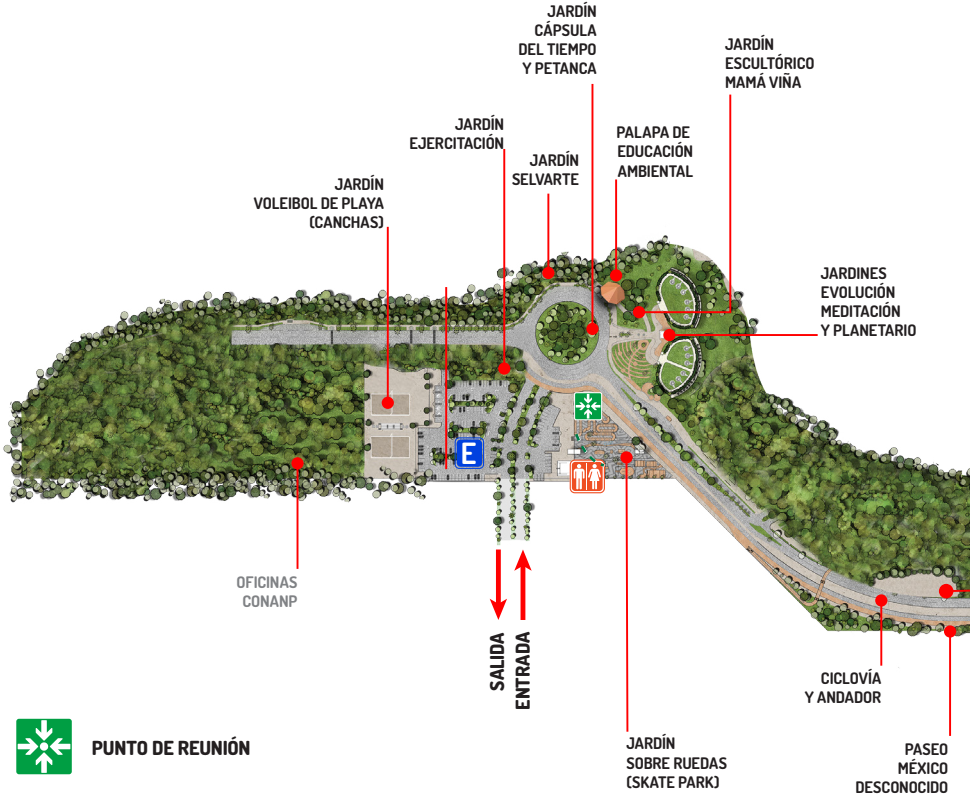

Ubicación

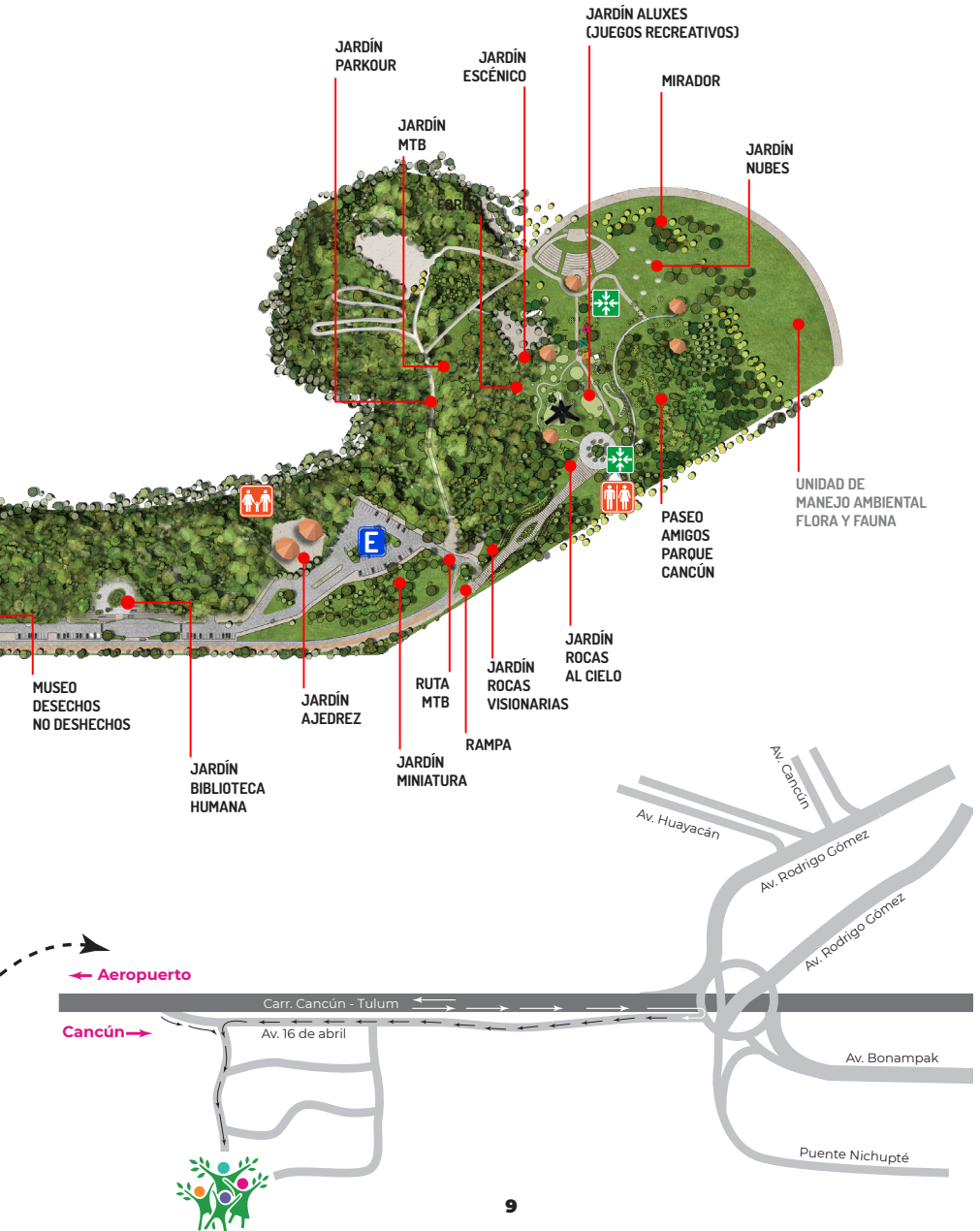

2. ¿Qué hace Parque Cancún en su día a día?

a. Atención a visitantes

Cumplimos una función clave en la experiencia de cada visitante: brindamos orientación sobre la ubicación de jardines, talleres y actividades. Recordamos las principales reglas del parque para asegurar una convivencia responsable.

Además, ofrecemos información general sobre horarios y servicios, canalizamos dudas, apoyamos en la organización del flujo de personas, promovemos el respeto a la fauna y el entorno natural, y actuamos para generar una visita ordenada, segura y alineada con los valores del parque.



Más de 200 mil visitas en 2025

En las cuales atendimos, en promedio, 600 visitantes diariamente.

10 mil experiencias de aprendizaje

A través de la realización de 1 000 talleres deportivos, culturales, naturalistas y artísticos, para todas las edades de forma gratuita.

Sede de más de 40 convivencias

Recibimos picnics, celebraciones de cumpleaños y actividades escolares o corporativas.

4 festivales gratuitos

Organizamos con éxito eventos naturalistas, culturales y, por primera vez, un picnic astronómico nocturno.

Sede de más de 20 eventos deportivos

Con más de 7 mil atletas participantes, destacando las carreras atléticas, además de ciclistas, sobre ruedas, parkour y voleibol playero.

Ampliación de horarios

Implementamos el horario corrido para que más personas puedan disfrutar del parque. Martes a sábado 7:00 a 18:30 hrs y domingo de 7:00 a 17:30 hrs.

Capacitación al personal

en “Atención a personas con discapacidad”, “Primeros Auxilios básicos” y “Prevención de Incendios”, entre otros.

Somos él punto de encuentro frecuente de equipos deportivos y colectivos sociales

8 equipos deportivos de varias disciplinas y 5 colectivos de actividades culturales y ambientales.

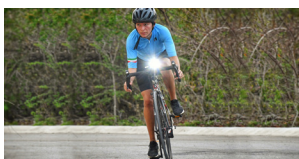

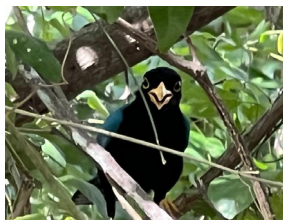

b. Chari la Chara: Anfitriona y guía oficial de Parque Cancún

¿Quién es Chari?

Chari la Chara es la mascota oficial, anfitriona y guía de Parque Cancún. Está inspirada en la chara yucateca (*Cyanocorax yucatanicus*), una especie de ave endémica de la región que habita en grupos y que es fácilmente reconocible por su hermoso plumaje azul con negro.

Su papel como guía del parque:

Chari es la encargada de dar la bienvenida a visitantes y guiarles por cada punto de las instalaciones. A través de códigos accesibles desde el teléfono celular, ella presta su voz para las audio guías del parque, acompañando a las personas en un recorrido de aprendizaje.

Embajadora de la identidad y la conservación:

Como la voz de Parque Cancún, Chari promueve la recreación digna, el deporte, el aprendizaje y el sentido de pertenencia en la comunidad. Además, es la principal promotora del sello BASURA CERO, al ser el primer parque urbano sin botes de basura, Chari se encarga de recordarnos la regla fundamental del parque “la traigo, me la llevo”.

c. Chari te trae al Parque

Es un programa dirigido a estudiantes de escuelas públicas, desde primaria alta hasta educación superior. Consiste en una visita guiada a Parque Cancún con transporte gratuito de ida y vuelta desde el centro escolar.

Ofrece una experiencia educativa fuera del aula para explorar nuestros jardines y brindar educación ambiental, fomentando la curiosidad científica, el respeto por el medio ambiente y el sentido de comunidad entre niñas, niños y juventudes.

Esta iniciativa surge al reconocer que Parque Cancún se ubica en un área con pocas opciones de transporte público, por lo que busca reducir las brechas de acceso que pudieran existir por limitaciones económicas.

Una variante del programa, aplicada desde el año 2025, es el ChariBús, que ofrece transportación los días sábados, partiendo de un punto céntrico de la ciudad al Parque y de retorno; en este caso, para una visita libre sin recorrido.



LA COMUNIDAD DE **CHARI TE TRAE AL PARQUE**

Desde el 2023 veinte mil estudiantes, docentes, madres y padres de familias de escuelas de educación básica y superior, han visitado Parque Cancún mediante nuestro programa.



Reconocemos a Grupo Xcaret por ser el aliado clave de Chari te trae al Parque.

d. Contribuimos a la protección y conocimiento del Área de Protección de Flora y Fauna Manglares de Nichupté

En cumplimiento al Oficio resolutivo en normativa ambiental, que permite las obras y actividades de Parque Cancún, se han entregado 16 informes requeridos en cumplimiento de la MIA (Manifestación de Impacto Ambiental) y 14 informes sobre cambio de uso de suelos forestales.

Además de brindar refugio a la fauna silvestre desplazada por el crecimiento urbano periférico, fomentamos la ciencia ciudadana para la identificación de especies y generar datos comunitarios sobre la biodiversidad de Parque Cancún.

Indicadores clave 2025

Especies registradas (+53% vs 2024)	178
Especies acumuladas	229
Nuevas especies	45
Especies en un muestreo (récord histórico)	166
Especies indicadoras de estabilidad, observadas desde 2018	11



Agutí / Neque / Sereque



Zorro gris y cría



Garza tigre mexicana



Venado cola blanca

Reconocemos a Farmacias Similares por contribuir en la adquisición de 5 cámaras trampa, lo que nos permitió incrementar la cobertura y monitoreo científico, así como al grupo “Pajareando en el norte de Quintana Roo” por su valiosa contribución al registro de aves en Parque Cancún cada semana.



Coatí de nariz blanca



Zorra o Zorro gris

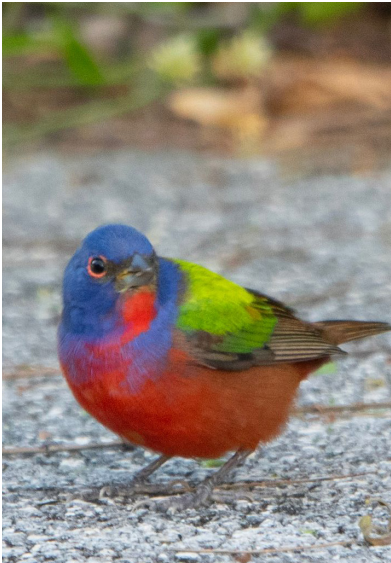

Colorín siete colores



Halcón guaco



Ardilla yucateca

Cuadro con -composición taxonómica- desde 2018.

Grupo	Número de especies	%
Mamíferos	16	7%
Reptiles	18	8%
Anfibios	10	4%
Peces	5	2%
Aves	180	79%

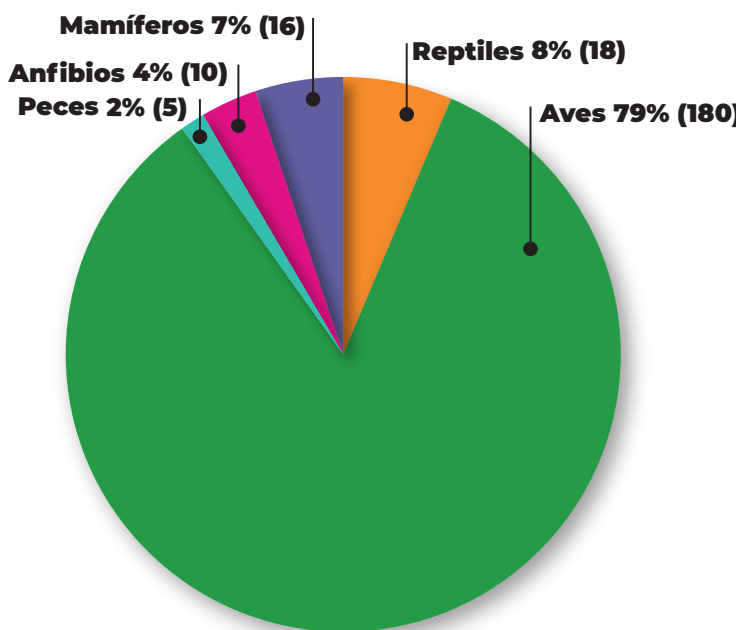

Especies en Parque Cancún 2016 a 2026

Observaciones de la plataforma **iNaturalist** para ciencia ciudadana

Año

2016 | 2017 | 2018 | 2019 | 2020 | 2021 | 2022 | 2023 | 2024 | 2025 | 2026 | Total

Número de observaciones

3 | 18 | 38 | 92 | 48 | 37 | 55 | 182 | 2036 | 1526 | 40 | 4075

e. Opera, mantiene y mejora la infraestructura de 18 jardines deportivos y culturales, además de áreas comunes

Consolidación del equipo de mantenimiento conformado por 8 colaboradores que realizan labores de jardinería, pintura, herrería, vigilancia, plomería, albañilería y limpieza.

Mejoramos la infraestructura de Parque Cancún a través de la primera fase de electrificación y nuevas estructuras que dan sombra, para atender las necesidades de visitantes, aumentar su tiempo de estancia e incentivar su retorno.



Celebramos la visión de Red Ambiental como aliados fundadores del Museo Desechos No Desechos desde 2023. Su confianza sostenida en 2025 garantiza la preservación de este espacio para inspirar soluciones sostenibles en nuestra comunidad



Avances 2025

Electrificación

Se extendieron 800 m de tubería para cableado eléctrico y 3,200 m de tubería destinada a cableado de datos y conducción de agua.



Señalética

Instalación de +40 piezas de señalética (6 direccionales, 9 placas, 8 palapas, 5 miradores y 1 mapa), incluyendo +10 señales viales reflectivas para orientación, seguridad y cultura ambiental.



Mobiliario

Los nuevos espacios de sombra fueron habilitados con más mesas de pícnic y bancas, este mobiliario es fabricado con plástico reciclado y adquirido con una empresa de Quintana Roo, lo que disminuye la huella ambiental.



Sombras

Ocho nuevos espacios de sombra distribuidos en el parque para convivencias, talleres y principalmente descanso y protección ante el sol. Esta infraestructura fue posible con recursos del Fideicomiso del Bienestar del Estado de Quintana Roo.



Bebedero

Atendiendo la necesidad de hidratación de visitantes, estudiantes y colaboradores, se instaló un bebedero de agua potable. El equipo fue donado por una madre de familia vísitante regular de Parque Cancún y Grupo Wasser.



Espacios con sombra nuevos o rehabilitados



Jardín sobre Ruedas



Resbaladilla - Rehabilitada



Nubes



Forito



Educación Ambiental iluminada



Ceiba

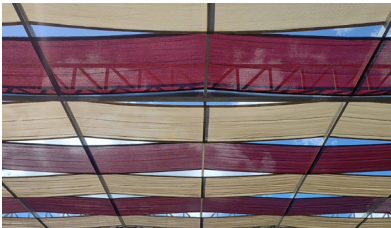

Voleibol Playero



Parkour



Aluxes

f. Fomenta la integración social y la participación ciudadana mediante actividades culturales, deportivas y recreativas

Con fondos del Fideicomiso del Bienestar del Estado de Quintana Roo, **por primera vez Parque Cancún ofreció una agenda continua de talleres y festivales** que integran cultura, deporte y educación ambiental, posicionándose como un espacio de aprendizaje activo y convivencia comunitaria.

Estos resultados fueron posibles gracias a la participación de talleristas, artistas, entrenadoras, entrenadores y colectivos sociales que adoptaron al parque como su sede. Su trabajo impulsó una oferta de calidad y en constante crecimiento. Los testimonios de las y los participantes coinciden en resaltar la accesibilidad, la diversidad de actividades y el valor del parque como un espacio que promueve el aprendizaje, la expresión y la construcción de comunidad.

55 talleres diversos con 1,000 sesiones gratuitas

Abarcando disciplinas artísticas, deportivas, ambientales, educativas e inclusivas, lo que permitió atender a distintas edades y fomentar habilidades, bienestar y conexión con la naturaleza en un entorno accesible.



#MeIdentificoQuintanarroense

Fuimos sede de los conversatorios Me Identifico Quintanarroense, con 20 conversatorios organizados en ejes temáticos que abordaron la historia, identidad y diversidad cultural de Quintana Roo.



Festival Pa Librarte

En abril de 2025, Parque Cancún fue sede del Festival PaLibrarte, promoviendo la lectura, el arte y la participación comunitaria. A través de talleres, cuentacuentos y presentaciones, se fortaleció el acceso a la cultura en un entorno natural.



#SomosNaturalistas

En septiembre de 2025, Parque Cancún llevó a cabo el Festival #SomosNaturalistas, una jornada matutina de ciencia ciudadana enfocada en la exploración y registro de biodiversidad. A través de recorridos guiados por especialistas y el uso de la app iNaturalist, las y los participantes generaron observaciones reales sobre aves, mamíferos, reptiles e insectos, fortaleciendo el conocimiento y la conservación de la naturaleza local.



Astropícnic

Por primera vez, Parque Cancún, realizó un Astropícnic con el astrónomo Gerardo Wright, una experiencia nocturna de divulgación científica que acercó a visitantes a la observación del cielo.

Todo el evento estuvo ambientado por una espectacular iluminación en la flora y las esculturas del parque.



Festival El Trompo de Sor Juana

Fue un encuentro cultural que promovió la literatura, el arte y la reflexión en torno al legado de Sor Juana Inés de la Cruz. A través de juegos tradicionales, actividades escénicas y participativas, se fortaleció el acceso a la cultura en un entorno abierto e incluyente.



El Astropícnic transformó el Jardín Escénico de Parque Cancún en un auténtico observatorio al aire libre. A través de una presentación visual de astros y galaxias guiada por la narración del astrofísico Gerardo Wright, los asistentes exploraron la bóveda celeste y disfrutaron de la transmisión en directo de imágenes telescópicas en una megapantalla.

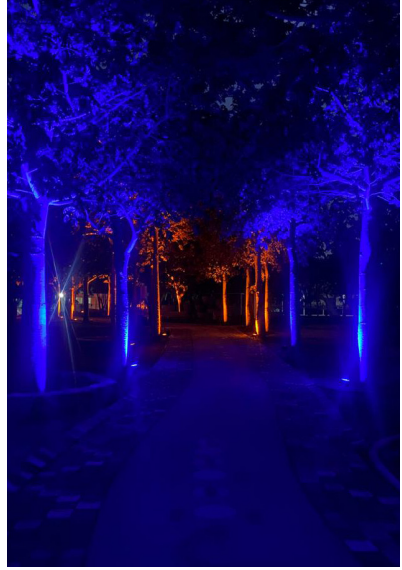

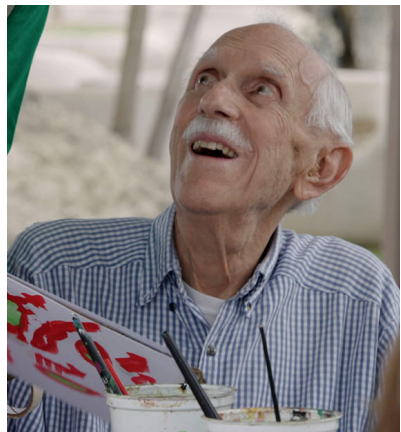
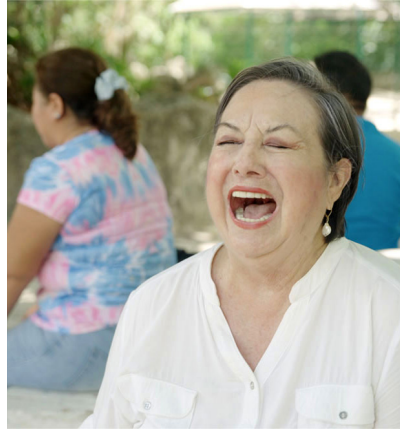

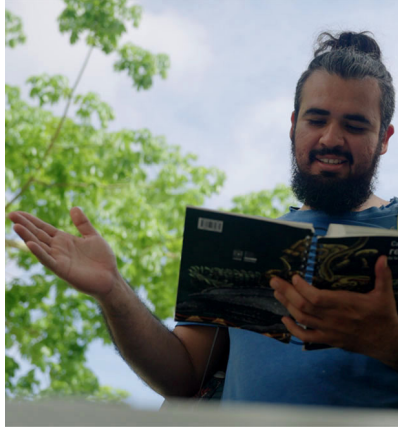



g. Difunde la oferta recreativa, las normas de armonía y las experiencias positivas de Parque Cancún



Facebook:

19,379 seguidores.

(@ParqueCancún): 2.6 millones de visualizaciones (95.5% orgánicas), 47 mil interacciones (+50%), 137,900 visitas al perfil (+43.6%), 10 mil clics (+1,600%) y +7,200 seguidores (+83.4%).

TikTok:

1,900 seguidores.

(@ParqueCancún): 354 mil visualizaciones, picos de 72 mil/mes, +32 mil likes, 2,800 compartidos, y crecimiento de 153 a 1,900 seguidores (+1,100%), alcanzando 165 mil personas.

Instagram:

3,481 seguidores

(@ParqueCancún): picos de hasta 89.5 mil visualizaciones mensuales, alcance de 6.3 mil a 13.9 mil, y hasta 1,900 interacciones, consolidándose como escaparate visual del parque.

LinkedIn:

Validación institucional y reputación. Aquí no le hablamos al visitante, le hablamos al gerente de RSE (Responsabilidad Social Empresarial) y a los directores de Hoteles. Demostramos gobernanza, transparencia, éxito en el manejo de fondos y cumplimiento de objetivos.

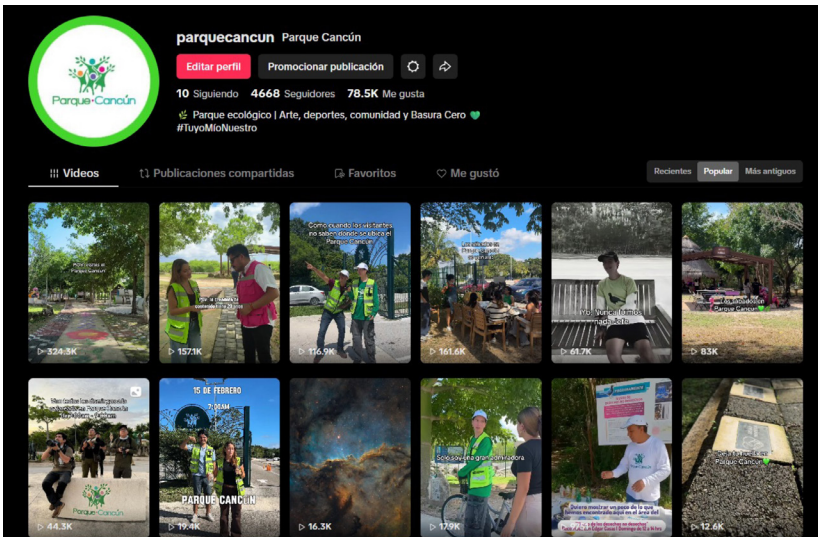

2. ¿Cómo lo hace?

Procura fondos y coordina la vinculación con grupos de interés para la sostenibilidad de Parque Cancún a largo plazo.





Estrategia de procuración

Objetivo: Fortalecer la estructura financiera de Parque Cancún a través de la diversificación de ingresos para asegurar su permanencia. El enfoque contempla la captación de donantes individuales y corporativos, la consolidación de alianzas existentes, la maximización de cuotas voluntarias y el acceso a fondos de cooperación nacional e internacional derivados de la oferta cultural y recreativa.

Ejes de Acción

1. Atención a Donantes Actuales.
2. Captación de Nueva Inversión social.
3. Recuperación de Costos por Uso de Instalaciones.
4. Cultura de Aportación Voluntaria.

Quiénes son nuestros y nuestras donantes:

- Integrantes de nuestro patronato
- Empresas locales, nacionales e internacionales, como inversionistas sociales
- Visitantes que disfrutaron de las instalaciones de Parque Cancún

Logros 2025

Inversión a través del Fondo para Organizaciones de la Sociedad Civil del Fideicomiso de la Secretaría de Bienestar de Quintana Roo.

Éxito en Convocatorias:



Nacional: Ganadores del Fondo Simi Planeta 2025.



Internacional: Selección por el Fondo Comunitario de Airbnb.



Consolidamos de la estrategia de donativos por uso de instalaciones, comunicando las amenidades de Parque Cancún, al tiempo de los beneficios del contacto con la naturaleza y el apoyo a nuestra organización.

Promovimos y atendimos las solicitudes de espacio para festivales, carreras, eventos sociales o team buildings, logrando un ingreso mensual significativo y constante en crecimiento.

Porcentaje de Ingresos de Parque Cancún en el 2025 por estrategia de procuración:

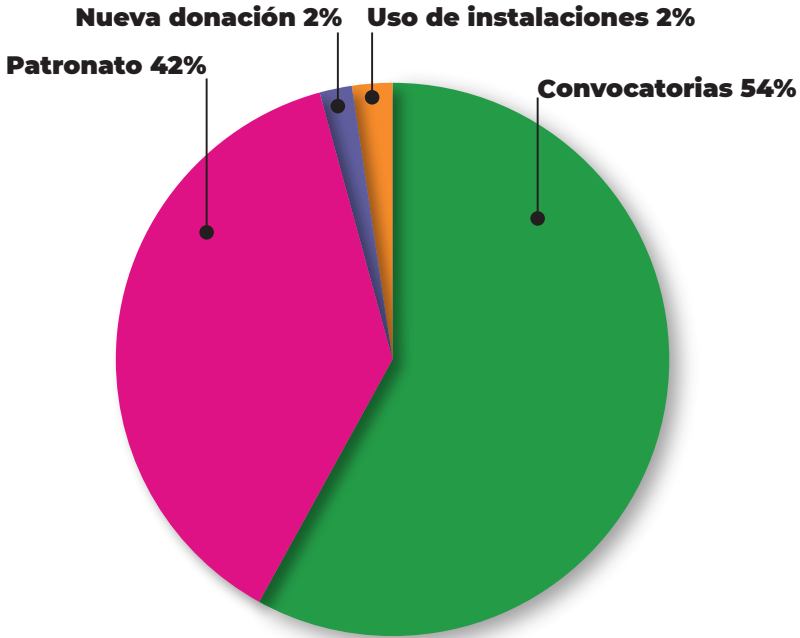

RETOS 2026 Y 2027

Transitar hacia un modelo de recaudación constante y sostenibilidad financiera que asegure el futuro del parque para las próximas generaciones.

3. Alianzas



3.1 Patronato de Parque Cancún

Familia Aguirre de la Torre

Familia Albor Domínguez

Familia Balbuena Alonzo

Familia Cámara Patrón

Familia Castro Villagrana

Familia Chapur Becil

Familia Chapur Zahoul

Familia Cintrón Gómez

Familia Constandse Córdova

Familia Constandse Peralta

Familia Constandse Redko

Familia del Castillo González

Familia González Alcalá

Familia Guzmán Velazco

Familia López Mena

Familia Martínez González

Familia Millet Vales

Familia Moreno Sanen

Familia Olvera Silveira

Familia Pérez Macías

Familia Quintana Pali

Familia Rodríguez Cacho

Familia Rodríguez Reta

Familia Saad Constandse

Familia Solís Azarcoya

Familia Vidal Monterrey

Familia Zapata Neveu

Patronos In Memoriam

Carlos Gosselin

Guillermo Ildefonso Martínez

Juan Ramón Abascal

Luis Roberto Reynoso

Roberto Antonio Cintrón Díaz

Romárico Arroyo Marroquín

Octavio Óscar Lavalle

Eduardo Solís Preciat

4. Llamado a la Acción

Comparte, reafirma, promueve, la causa de Parque Cancún para ampliar la red de personas comprometidas con nuestra misión. **¡Te necesitamos!**

Nuestra meta no es solo mantener un espacio, sino que este pulmón siga respirando, necesitamos que nuestra red de alianzas crezca con la misma fuerza que nuestras ceibas.





Parque Cancún
Tuyo. Mío. Nuestro.

**PATRONATO
ECOPARK
CANCÚN, A.C.**

